

ファンジオで見よう!
人気の第2戦
ピットウォーク付き!

株式会社 JTB ガイアレック(旅行企画・実施)
観光庁長官登録旅行業 第 712 号
Racingworks : (観戦企画)

フリープラン・2011 F1 オーストラリアGP



Check !

月曜日中に帰国コースあります。

左の写真はサンプル。

発着地	日程	スーパーホテル 2名参加の場合 大人1名分料金 (1人部屋追加料金)	デラックスホテル 2名参加の場合 大人1名分料金 (1人部屋追加料金)
羽田・成田	3/23(水) 出発 4泊6日 4泊7日	¥209,000 (¥55,000)	¥219,000 (¥75,000)
名古屋			
大阪			
福岡			

※燃油サーチャージ代金・空港税・空港施設使用料その他として(約¥24,000~¥40,000 / 2010年12月10日現在)は別途かかります。燃油料金は航空会社により異なります。又、空券発券時に変動することが御座います。

Check ! ① トップチームピット・大型ビジョン・表彰台・スターティンググリッドが見えるファンジオスタンド席上段 **限定 30 枚確保!**

ピットストレートウォーク付プラスチックチケット。先着順です。

※2011 よりスタンドのレイアウトが大幅に変更となった為、多少イメージと違う事があります。

※その他、1コーナーのジョーンズ、ブラバムスタンドも手配可能です。

アドバンテージチケットのポイント(ファンジオ先着 30 枚のみとなります。)

1. ピットウォーク、ドライバーインタビュー見学、パドッククラブデッキ入場付き
2. オフィシャルプログラム付き(1席に1冊付き)
3. メインストレートウォーク付き ※日曜日朝予定
4. 特製プラスチックチケット、ストラップ付き

※ツアー基本旅行代金)には観戦券は含まれておりません。

※ファンジオスタンドはオプションとなり、40,000 円の追加料金が発生します。(観戦席は全て買取になります。拗ってご旅行をキャンセルされる場合でも、ご返金は致しかねますので、ご注意下さい。



※上下は、サンプル写真です。

Check ! ② パドッククラブ(ランチ・ドリンク・ピットウォーク付きピット上から観戦)別途ドライバー参加のガラパーティー(ドレスコードあり)の手配可能です。

※別途、追加料金が掛かります。

※右はサンプル写真です



Check ! ③ 現地では日本語ガイドが付いておりますので、お出迎え、ホテル・空港のチェックイン・アウトなど初めての方でも安心です。

Check ! ④ より多くの方々に気軽にご参加いただけるように、東京(羽田・成田)/大阪/名古屋/福岡発 と5方面からの発着地をご用意いたしました。

Check ! ⑤ シティ中央に位置する、例年人気の高いスタンフォードプラザ(全室スイートのデラックスホテル)・メルキュール・リジス等のシティ中心部ホテルを予定しております。サーキットの往来がラク! お食事がラク! お買物がラク! 立地その他条件が良いホテルです。

開幕戦オーストラリア GP の舞台であるメルボルンと言えば、「オーストラリア2番目の大都市」・「緑が豊富なガーデンシティ」(GP 会場は公園です)・「海山の食材が豊富だから美味しいものがたくさん」など世界中の楽しいものが全部集った様な都市として知られています。世界の F1 イベント会場でも、レース観戦・食事・ショッピング と3拍子そろった数少ない都市です。

その様な理由で、オーストラリア GP を毎年楽しみに観戦に訪れる方も多いようです。

2011 年のオーストラリアGPも、より便利で自由な観戦をと考え、東京(羽田・成田)/大阪/名古屋/福岡発 と5方面からの発着と致しました。 ※今回は、例年人気の高いスタンフォードプラザ(全室スイートのデラックスホテル)・メルキュールその他 と、立地その他の条件が良いホテルのみをご用意致しました。その他、ご希望のホテル・出発日の変更・観戦オプション・観光オプションの希望等があれば、お好みにアレンジさせていただきます。お気軽にご相談下さいませ。

サーキットのあるアルバートパークへは、メルボルン中心部より無料トラム(路面電車・一部有料)を利用し15分程度で行く事が出来、大変便利です。メルボルン中心部に宿泊すれば、ご自身の予定に合わせて自由に往き来出来るという訳です。爽やかな夏の気候の中、レース観戦に加え、食事やショッピング、観光などメルボルンの魅力をぜひご堪能下さい。

★ 初めての海外観戦の方でも安心して参加頂けるように、現地ガイドによる空港お出迎え・ホテルチェックイン
現地サーキットへもガイド又はスタッフが同行させていただきます。(同行は木・金曜日行きのみ、帰りは自由行動)

※ 観戦オプションの観戦券は全て買取となり、旅行をキャンセルされる場合でも観戦券代金の返金は出来ませんので、ご注意ください。
(最初から観戦券入手を目的とした出発1ヶ月前のキャンセルは、指定席券(ピットストレートウォークパス付)の買取にしまして対象外とさせていただきます場合がありますので、ご了承下さいませ。)

ツアー概要ご案内

出発地・日程 自由に作れる旅行プラン♥ ハネムーンにぴったり!! 周遊コースも手配が可能です。

全て各地より 3/23(水)発の 4泊6日又は7日の日程となっております。詳しくは、日程表を参照下さい。

出発地 : 東京(羽田は A・成田は B)・大阪(関西)・名古屋(中部セントレア)・福岡は B

日程 : A 4泊6日、B 4泊7日

募集人員 : 東京・大阪 各 ABとも20名、名古屋・福岡 ABとも 各20名

最少催行人員: 東京・大阪・名古屋・福岡 ABコース各方面毎に各10名

募集締切: 2月22日火曜日

利用予定航空会社: キャセイパシフィック航空、カンタス航空、シンガポール航空、日本航空

基本日程表に、観光、食事、ビジネスクラス、延泊などの追加手配も可能です。別途お問い合わせください。

添乗員は同行致しませんが、現地ガイドがお出迎えチェックイン・チェックアウトなどサポートいたしますので、海外が初めての方でも安心です。

ホテル サーキットへの移動・お食事・お買物に便利な立地

ホテルは、全てメルボルンの都市中心部となっており、サーキット～ホテルの移動に大変便利です。TAXIでも約10～15分でサーキットに着いてしまいます。グランプリ期間中は、都市中心部～サーキットの間のトラム(路面電車一部有料)が無料となっています。(それ以外は有料) とにかく、お食事・お買い物・観光 何でも便利です。(メルボルンは海の側なので海の幸が豊富です。) 特に、中心部のデラックスホテルはトップチーム御用達となっている為、近所をドライバーがよく歩いています。運がよければドライバーに会えるかも!!

利用予定ホテル

デラックス : スタンフォードプラザメルボルン

スーペリアクラス : メルキュールホテルメルボルン、ホテルイビスメルボルン、リッジスメルボルン

※以下、スタンフォードプラザホテルの資料写真となりますが、一部実物とは異なるものもあります。

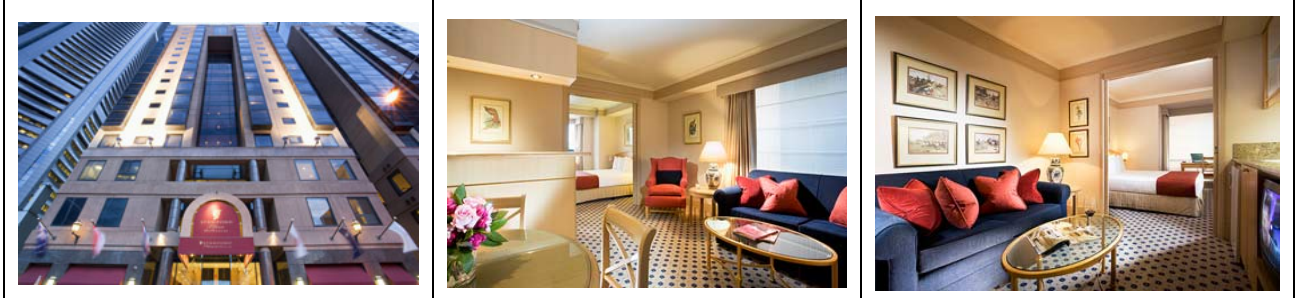

観戦券(オプション)ご案内

人気 BEST3 の①ファンジオスタンド(ピット・表彰台・スタート・大型ビジョン前)※列・席番号まで指定して仕入れています。特に今年も好評の、上段を30席のみ仕入れをしております。

②ジョーンズ・ブラバムスタンド(毎年必ず何かある1コーナー)、③パドッククラブ(ランチ・ドリンク・ピット上からの観戦・ピットウォーク付) その他からお選び下さい。

※ツアー料金には、観戦券が含まれておりません。追加料金にてファンジオ・ジョーンズ・ブラバム・パドッククラブその他のお申し込みが可能です。



写真は、過去のスタンド①ファンジオスタンドからのイメージ写真です。大体この様な風景となります。

①・ファンジオスタンドは、ピットウォーク&メインストリートウォークパス付のものをご用意しております。

※先着 30 名様!!



※ 観戦オプションの観戦券は全て買取となり、旅行をキャンセルされる場合でも観戦券代金の返金は出来ませんので、ご注意ください。
(最初から観戦券の入手を目的とした出発1ヶ月前のキャンセルは、指定席券(ピットストリートウォークパス付)の買取に関しまして対象外とさせていただきます。)

●各空港税・燃油サーチャージその他諸費用は別途必要になります。(※現状では、1名様当り約 24000 円~40000 円相当の予定ですが、金額は状況・利用空港・出発日より変わります)

●オーストラリアの入国には、ETA(オーストラリア電子入国許可)を事前に取得する必要があります。取得代行(有料)を承ります。また、オーストラリア出入国書類作成代行(有料)を希望される場合も、申込書の該当欄へご記入下さい。

お申込からご出発まで

1

お申込方法

1. ツアー資料・ご旅行条件書をご熟読下さい。
2. 「旅行申込書」を全てご記入の上、**GP ツアーデスク 03-5579-6535** へ **FAX** にてお送り下さい。
TEL 03-5579-6532

お申込締切 : 2月22日(火)FAX着信分まで (定員になり次第締め切らせていただきますので予めご了承ください。)

3. 申込受付後、弊社よりFAXまたは電話にてご予約の回答を申し上げます。(満席等でお断りする場合もございます。)
 4. ご予約日から7日以内にお申込金(及びご希望の場合、観戦券代金)を参加人数分お振込みいただきます。
(振込銀行口座) : みずほコーポレート銀行 大手町営業部支店 普通口座 1356401 口座名 カ)ジェイティービーガイアレック
お申込代金 ¥70,000- 及び、オプション観戦券をご希望の場合は、ご希望のスタンド観戦券の代金(ファンジオの場合は¥40,000-)も同時にお振込み下さい。 ※事前にオプション観戦券の代金の振込み確認がとれまないと、手配はできません。
旅行契約につきましては、お申込書の FAX 書面受領、及び旅行申込金+オプション観戦券代金の入金確認が出来た時点で、旅行の正式申込受付完了となります。
- オプション観戦券は、ご旅行とは別にオプションとしてお手配いたします。旅行取消などの場合でも、買取となりますのでご注意ください。(別紙旅行条件書をご確認ください)

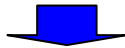

2

ご出発までの準備・手続き

1. 旅券(パスポート)をお持ちでない方や、有効期限切れの方は住民票のある都道府県旅券事務所へ申請が必要です。
受領までに10日間前後必要ですので、お早めに申請ください。また渡航先によっては、所定の残存期間を必要とする国もありますので、旅券の有無、必要な有効期限はお客様ご自身でご確認下さい。 ※オーストラリアはパスポートの残存が帰国予定日から6ヶ月迄有効のものがが必要です。又、ビザ・電子入国許可(ETA)が必要です。取得代行(有料)を承ります。
2. ご出発前1ヶ月前後に、オプションツアー、海外旅行傷害保険、おみやげ、旅行代金残額請求書、利用予定航空便・ホテルのご案内、などをお送ります。ご旅行中の別行動手配、海外ウェディングなどご旅行中の別アレンジのご希望がございましたら、お早めにご相談下さい。
3. 旅行代金のお支払い: 旅行開始日の前日から起算してさかのぼって21日目に当たる日までに、お申込金を差引いた残額をお支払下さい。

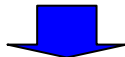

3

最終出発ご案内

- ① ご出発10日前頃に、最終日程表(しおり)をお送りします。集合日時、集合場所、最終日程表、などご確認ください。
- ② 現地の情報は、渡航先国政府観光局ホームページ 等、にてご確認ください。

資料請求・GP 現地情報・お問合せ・観戦企画

GP ツアーデスク

TEL : 03-5579-6532 FAX : 03-5579-6535

E-mail : gptour@racingworks.net

旅行企画・実施・請求関係

株式会社 JTB ガイアレック

〒171-0022 東京都豊島区南池袋 2-43-19 JTB ビル

(社) 日本旅行業協会正会員 観光庁長官登録第1種旅行業 第712号

TEL : 03-5950-0631 FAX : 03-3981-4921

担当 : 吉田

総合旅行業務取扱管理者 : 吉田 延生 営業時間 : 月~土 9:30~18:00 (土・日・祝日休業)

総合旅行業務取扱管理者とは、お客様の旅行を取り扱う営業所で取引に関する責任者です。この旅行契約に関し、担当者からの説明に不明な点があれば、ご遠慮なく上記取扱管理者にお尋ね下さい。